

BEHÇET HASTALIĞI HASTA KAYIT VE İZLEM PROGRAMI KULLANIM KILAVUZU

www.e-behcet.com adresinden giriş yapınca Behçet Hastalığı Kayıt ve İzlem Programı giriş paneli gelecektir.

Buradan Size tanımlanan kullanıcı adı ve şifrenizle Programa giriş yapabilirsiniz.

Kullanıcı adı ve Şifrenizle giriş yaptıktan sonra,

Karşınıza,

Yeni Hasta

Kayıtlı Hasta

Raporlar ve

Ayarlar paneli gelecektir.

YENİ HASTA;

Kayıdına bastığınızda Hastanın demografik verilerini gireceğiniz Kimlik bilgileri Paneli gelecektir. Gerekli bilgileri girdikten sonra kaydet butonu ile ilerleyiniz. Hastaya ait herhangi bir fotoğraf eklemek isterseniz bu panelden yapabilirsiniz. İl, İlçe, Semt ve mahalle sistemde yüküldür. Bu alanlardan seçim yapıp tamam butonu ile ilerleyiniz.

Yeni hasta kaydını gerçekleştirdiğinizde, Hastanın Öz-soy geçmişi, Klinik Muayene Bulguları, Konsültasyonlar, Laboratuvar, Tedavi girebileceğiniz ve Hastanın geçmiş kayıtlarını görebileceğiniz 7 adet panel karşınıza gelecektir.

ÖZ-SOY GEÇMİŞİ;

Hastanın Behçet hastalığı belirtilerinin kronolojik olarak sorgulandığı, kendisinde ve ailesinde bulunan sistemik hastalıkların sorgulandığı alanları içermektedir. Ayrıca Paterji testi, HLA-B51 testi, Alkol kullanımı gibi veriler için de bu panelde giriş yapılmaktadır. Kaydet Butonu ile ilerleyiniz.

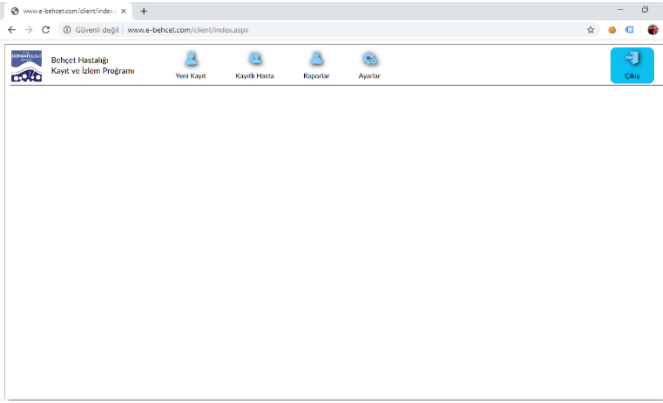
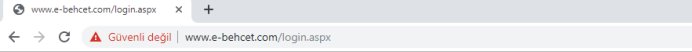

Behçet Hastalığı Kayıt ve İzlem Programı

Yeni Kayıt Kayıtlı Hasta Raporlar Ayarlar

Erkan Alpsoy 7.8.2019

Klinik Bilgileri Öz ve Soy Geçmiş Klinik Muayene Bulguları Konsültasyon Laboratuvar Tedavi Hasta Geçmiş

DYADOMU

Muayene Bulguları	Durum	Klinik Altı Tipi	Yerleşim Yeri	Lezyon Sayısı
Oral Ülser	<input type="radio"/> Yok <input type="radio"/> Var	Klinik Sec	Grup Sec	Lezyon Sec
Genital Ülser	<input type="radio"/> Yok <input type="radio"/> Var	Klinik Sec	Grup Sec	Lezyon Sec
Eritema Nodosum	<input type="radio"/> Yok <input type="radio"/> Var	Klinik Sec	Grup Sec	Lezyon Sec
Papülopüstüler Lezyonlar	<input type="radio"/> Yok <input type="radio"/> Var	Klinik Sec	Grup Sec	Lezyon Sec
Tromboflebit	<input type="radio"/> Yok <input type="radio"/> Var	Klinik Sec	Grup Sec	Lezyon Sec
Diğer Klinikler	<input type="radio"/> Yok <input type="radio"/> Var	Grup Sec	Not	

Not:

KAYDET

KLİNİK MUAYENE BULGULARI;

Dermatolojik Yaşam Kalite İndeksi ve Behçet Hastalığı Anlık Aktivite Formları bu panelde yer almaktadır. İkonlara tıkladığınızda tablo açılır. İşaretlemeler yapıldıktan sonra tamam butonuna basarak skor otomatik olarak hesaplanarak ilgili alana yazılır.

Oral Ülser, Genital Ülser, Eritema Nodosum, Papülopüstüler Lezyonlar, Tromboflebit ve Diğer Klinikler (Ektstra Genital Ülser, Bacak Ülseri, Purpura, Sweet Sendromu ve Pyoderma Gangrenozum) bulgularını girip tamam butonu ile ilerleyiniz.

KONSÜLTASYONLAR;

Bu panelde Romatoloji, Göz hastalıkları, Nöroloji, Kalp Damar cerrahisi ve Gastroenteroloji Konsültasyonları için detaylı olarak giriş yapılabilirken Kardiyoloji, Göğüs Hastalıkları ve Üroloji Konsültasyon sonuçları için not şeklinde veri girilip kaydet butonu ile ilerlenmektedir.

Not: Konsültasyonları sağ üstte yer alan tarih bölümünden konsültasyonun yapıldığı tarihi seçerek kayıt edebilirsiniz (geçmişe dönük kayıt yapmanıza izin verilmektedir).

Behçet Hastalığı Kayıt ve İzlem Programı

Yeni Kayıt Kayıtlı Hasta Raporlar Ayarlar

Erkan Alpsoy 7.8.2019

Romatoloji Göz Hastalıkları

Yok Var Seçiniz

Periferik artrit Yok Var Monartrit Oligoartrit Poliartrit

Nöroloji

Paraneoplazm tulum Seçiniz

Dural sinüs trombozu Seçiniz

Periferik sinir sistemi tutulumu Seçiniz

Diğer

Kalp Damar Cerrahisi

Derin ven trombozu Seçiniz

Yüzeysel tromboflebit Seçiniz

Vena kava superior sendromu Seçiniz

Vena kava inferior sendromu Seçiniz

Budd Chiari sendromu Seçiniz

Pulmoner arter anevrizması Seçiniz

Periferik arter anevrizması Seçiniz

Abdominal aort anevrizması Seçiniz

Karotis arter anevrizması Seçiniz

Diğer

Gastroenteroloji

Terminal İleum Seçiniz

Çekum Seçiniz

Çekal kolon Seçiniz

Diğer

Kardiyoloji

Göğüs Hastalıkları

Üroloji

KAYDET

LABORATUVAR,

Bu panelde RF, Paterji testi , HLA-B51 ve Fekal Calprotectin seviyesi için seçim yaparak giriş yapılabilirken diğer test sonuçları manuel olarak rakam yazarak not edilecektir. Bu panel için giriş bitince kaydet butonu ile ilerleyiniz.

Not; Eski tarihli laboratuvar sonuçlarını girmek için tarih bölümünden kaydedeceğiniz tahlil sonuç tarihini seçerek kaydedebilirsiniz. Tetkik sonuçlarını eşzamanlı tarihleri ile girmeniz durumunda, örneğin ALT değerindeki tüm değişikliklerin tarihsel değişimini grafik olarak görmemiz olanaklı olacaktır.

TEDAVİ;

Bu panelde yerel ve sistemik tedaviler, biyolojik tedaviler ve cerrahi tedavileri seçip doz ve sürelerini kaydedebileceğiniz alanlar yer almaktadır. Gerekli girişleri yaptıktan sonra kaydet butonu ile ilerleyiniz.

Bu bölümde de geçmişe dönük aldığı tedavilerin tarihlerini sağ üst köşede yer alan tarih bölümünden seçerek geçmişe dönük kaydedebilirsiniz.

Behçet Hastalığı Kayıt ve İzlem Programı

Yeni Kayıt Kayıtlı Hasta Raporlar Ayarlar

Erkan Alpsoy 7.8.2019

Biyokimya 1

PPD

Quantiferon

Sedimentasyon

ASD

CRP

RF Seçiniz

Hemogram

Hb

Htc

Lökosit

Trombosit

ALT

AST

GGT

Tygliserid

HDL

LDL

LDH

BUN

Kreatinin

MDRD GRF

Biyokimya 2

Demir

Ferritin

Folikasit

Vitamin B12

Total Albumin

Fekal calprotectin seviyesi Seçiniz

Paterji Testi Sonuç Yok Var Seçiniz

HLA B51 Testi Sonuç Yok Var Seçiniz

KAYDET

Behçet Hastalığı Kayıt ve İzlem Programı

Yeni Kayıt Kayıtlı Hasta Raporlar Ayarlar

Erkan Alpsoy 7.8.2019

Yerel Sistemik Biyolojik

Anestetik

Antibiyotik

Anestezan

Glukokortikoid

Kortikosteroid

Kortikosteroid + Antibiyotik

Lazer

Lidokain

Pivokain

Salisilat

Tetrakain

Yerel Diğer

Sistemik

Antibiyotik

Aspirin

Azatiyopirin

Benzetin penisilin

Çinko sülfat

Dapsin

Koleşin

Metotreksat

Pentoksifilin

Salisilat

Siklofosfamid

Siklosporin

Sistemik kortikosteroid

Steroit olmayan antiinflamatuvarlar

Taklonid

Sistemik Diğer

Doz

Süre/Ay

Biyolojik

Adalimumab

Apremilast

Etanercept

Infliximab

Interferon alfa

Ustekinumab

Rituximab

Diğer

Cerrahi Tedavi

Büyük Damarlarda Tromboflebit Obstrüksiyonu

Pulmoner Arter Anevrizması

GIS Perforasyonu

Diğer

Not:

KAYDET

Behçet Hastalığı Kayıt ve İzlem Programı

Yeni Kayıt Kayıtlı Hasta Raporlar Ayarlar

Klinik Bilgileri Öz ve Soy Geçmiş Klinik Muayene Bulguları Konsültasyon Laboratuvar Tedavi Hasta Geçmiş

Erkan Alpasoy

08.2019

Öz ve Soy Geçmiş

Id	Hastalık Adı	Durum	Yıl	Klinik Altı Tipi	Sıklık	İyileşme Süresi	İlaç Adı	Sonuç	Not
1	Oral Ülser	Var	1.2.2017	Minor+Herpetiform Soreli		4 hafta			

Klinik Muayene Bulguları

Id	Hastalık Adı	Durum	Klinik Altı Tipi	Yerleşim Yeri	Lezyon Sayısı	Sonuç	Not
51	DKYI	Var			30 / 6		
52	BHAAF	Var			12 / 4		
53	Oral Ülser	Var	Minor	Yanak/Yumuşak Damak Sert Damak Dİ Sim.	3		

Konsültasyon

Id	Hastalık Adı	Durum	Ön Segment	Arka Segment	Sonuç	Not
106	Sağ Göz	Var	İritis, indosiklit.	Yok.		
108	Parankimal Tutulum	Yok				
109	Dural Sinüs Trombozu	Yok				

Laboratuvar

Id	Tahlil Adı	Sonuç
156	RF	Positif
156	RF	Positif
156	RF	Positif
156	RF	Negatif

HASTA GEÇMİŞİ;

Bu panel Öz ve Soy Geçmiş, Klinik Muayene Bulguları, Konsültasyonlar, Laboratuvar ve Tedavi Panellerinin bir yansımasıdır. Bu bölümde hastanın geçmişe ait tüm kayıtlarını sol üst köşede yer alan tarih alanından veya panellerin altındaki açılır pencerelerden seçerek görebilirsiniz. Eğer sadece laboratuvar panelinin kayıtlarını görmek istiyorsanız, Laboratuvar dışındaki pencereleri tıklayarak kapatabilir ve sadece laboratuvar kayıtlarını inceleyebilirsiniz. Hasta geçmişindeki her pencere fonksiyoneldir istediğiniz pencerenin kayıtlarını görünür istemediğiniz pencerenin kayıtlarını görünmez yapabilirsiniz.

Eğer sadece laboratuvar panelindeki bir test kaydını görmek istiyorsanız, Laboratuvar sekmesinin altından istediğiniz testi seçtiğinizde o teste ait tüm dökümler gelecektir. Gelen dökümlerdeki tarihe tıkladığınızda da o tarihte yapılan tüm girişleri görebilirsiniz.

KAYITLI HASTA;

Yeni kayıt işlemini tamamladıktan sonra artık bu hastanızı Kayıtlı Hasta paneline tıklayarak oradan çağırabilirsiniz. Burada hasta kayıtlarını direk hasta ismi üstüne tıklayarak yapabileceğiniz gibi Ad Soyad veya TC No yazarak bul butonu ile de çağırabilirsiniz.

Behçet Hastalığı Kayıt ve İzlem Programı

Yeni Kayıt Kayıtlı Hasta Raporlar Ayarlar

Ad Soyad

Tc kimlik

Bul

TC Kimlik No	Ad Soyad	Doğum No
15211538888	Erkan Alpasoy	906800
10523696056	masude ulmaz	142353
92721171652	fatmat eren	100

Eğitim Durumu

Tüm Kayıtlı Hastalar

PROGRAM YÖNETİM ŞEMASI

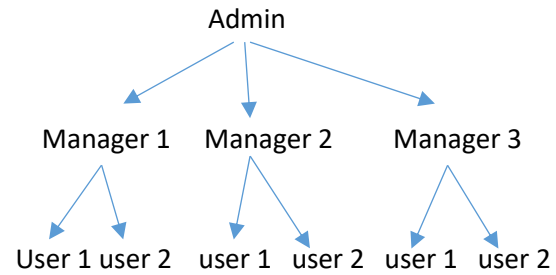

Programda yetkiler şu şekilde çalışmaktadır. Userlar sadece kendi hastalarını görürler, managerler altlarındaki userlar ve kendi hastalarını görür, Admin tüm kayıtları görür. İstenilen sayıda manager ve user açılabilir.

Program adresi www.e-behçet.com

Copyright-2019 www.dermmaster.com

 **DermMaster**
Yaşam Kalitesini Yükseltir